GOBIERNO MUNICIPAL
Santa María
Del Oro, Nay.
2021-2024

1ER INFORME DE ACTIVIDADES

Regidora demarcación 5

H.XLII AYUNTAMIENTO

Santa María Del
Oro, Nay.

En primer instancia de mandato como servidor publico fue volver a recorrer todas las comunidades junto con el departamento de IMPLAN organo desentralizado para reafirmar mi compromiso y empezar el trabajo y elaborar el plan 20-50 en obra prioritaria.

Me gusta estar al pendiente de mis comunidades que represento, asi que me integre al recorrido por la demarcacion y visitar a cada una de las comunidades para la integracion de comites de accion ciudadana y jueces auxiliares.

Una de mis principales obligaciones es cuidar y administrar el recurso del ayuntamiento de la mejor manera para el bien de los santamaritenses, es por ello que cada segundo y cuarto viernes de cada mes se realizan las sesiones ordinarias de cabildo, donde se tocan temas muy importantes los cuales les dan un mejor rumbo a nuestro municipio; Existen sesiones extraordinarias a las que se convocan de inmediato para analizar, discutir y resolver por el bien de Santa Maria Del Oro.

Me siento muy orgullosa de representar la demarcacion #5 que comprenden las localidades: Colonia Moderna, Miguel Hidalgo, Bukingham, Las Cuevas, Rincon de Calimayo, Huanacaxtle, y El Buruato; Conocer sobre todo su gente tan calida que con esfuerzo y dedicacion poco a poco se han logrado grandes avances. En cada una de las comunidades.

Quiero agradecer y dar las gracias a mi familia a todos y cada una una de las personas que comprenden la demarcacion, a las autoridades ejidales, a los comité de acc, a jueces auxiliares, al honorable XLII ayuntamiento constitucional de Santa Maria Del Oro Nay, a todas las direcciones, departamentos, y personal que cada dia hacen posible el funcionamiento de nuestro gobierno municipal.

Cuando se adquiere un compromiso se adquiereuna gran responsabilidad, al inicio de mi mandato como servidor publico se crearon proyectos que se llegaron a su meta con el apoyo y trabajando en equipo con nuestra presidenta municipal Marisa Solano Trujillo, seguiremos trabajando y trazando metas se que juntos las vamos a lograr.

En este primer informe de actividades es dar a conocer las obligaciones que tengo como Regidora con respeto dar los resultados que el pueblo espera bajo su propia organización.

Tengo que reconocer que en mi demarcacion existen maravillas realmente muy agradables, la naturaleza, sus aguas termales, su gastronomia, su cultura, sus tradiciones y grandes colonias huirrarica que realizan artesanias hermosas que los caracteriza como grandes artezanos mexicanos, seguire trabajando por el bien del pueblo para que las comunidades de la demarcacion #5 sigan avanzando.

C. Regidora Ma. Concepcion Ulloa Perez

Santa Maria Del Oro, Demarcacion 5

MA.Concepcion Ulloa Perez

Regidora

GOBIERNO MUNICIPAL
Santa María
Del Oro, Nay.
2021-2024

GOBIERNO MUNICIPAL
Santa María
Del Oro, Nay.
2021-2024

CONTENIDO

Gestiones

7. Desolvadora
8. Maquina pachara
9. Cobijas
10. Lampara solar
11-12 Empedrados ahogados, Mediciones para bacheo y Agua potable
13. Poda de arboles
14. Carpas y mueble
15. Arboles frutales
16.Kit de limpieza
17. Material de construccion

Apoyos

18. Entrega de laminas
19. Registro civil
20.Rosca de reyes
21. Entrega de juguetes
22. 10 de mayo
23. Salud social
24.Contribucion a la economía social
25. Evento con causa

Actividades

26.Dia de muertos
27. Deporte
28. Reuniones con ejidatarios
29. Antena telefónica
30. Posada navideña en la demarcación
31.Entrega de guías didácticas
32-54 Actividades del municipio

El compromiso con mi gente es un acto no una palabra, es marcar una diferencia, es por ello que en este primer informe de actividades presentamos los avances de la demarcacion #5 que se han logrado en este primer año con respeto, cariño y una atencion de calidez y calidad, fomentar los valores trabajando en equipo un gobierno al alcance de todos, acompañamiento de diferentes programas que nos brinda gobierno federal estatal y municipal a los grupos de personas mas vulnerables de la poblacion, en este primer informe se reflejan los avances de los proyectos de mis gestiones para el pueblo la colaboracion y participacion para trabajar por un bien comun hacen que cada vez sean mas solidos los territorios y un ejemplo para futuras generaciones. Sin dejar de participar en diferentes actividades de mi bello municipio.

En organización con el departamento de oromapas organo desentralizado, para llevar a cabo el desasolve de fosas septicas en las comunidades de Colonia Moderna, Bukingham y Las

cuevas.

Donde se realizo un gran trabajo en equipo que beneficio a los habitantes de estas comunidades.

La gestion es mi segundo nombre, al ver tanta necesidad en el principal sector de derrama economica para las comunidades de agricultores y pescadores.

Se solicita la retro excavadora para arreglar los caminos sacacosechas y reabilitar las zanjas que obstruian los caminos carreteros.

"La organización es la clave para encontrar el resultado en los trabajos realizados"

Prestando atencion en las personas mas vulnerables acudi a DIF estatal donde muy amable nos atendio el director Mauro Lugo, por su medio se realizo la gestion para cobijas.

Con mucho la Doctora Beatriz, Presidenta de DIF nos hizo la donacion de seis pacas de cobijas, las mismas que fueron entregadas en la demarcacion.

Por que nos interesa la seguridad de nuestra gente se coloco luminaria en calle de Miguel Hidalgo y asi mismo se reabilitaron lamparas de luz publica en diferentes comunidades de la demarcacion.

“Sin lugar a duda se avecinaban los trabajos y actividades muy intensos”

Los trabajos continuan en esta ocacion con el Departamento de infraestructura donde se llevo a cabo las mediciones de calle principal de Colonia Moderna para bacheo, asi mismo en la calle Guanajuato para empedrado ahogado

.

En Miguel Hidaldo tambien se llevo a cabo las mediciones en calle principal para empedrado ahogado y medicion de la tuberia de la red de agua potable.

Y el trabajo siguio para beneficiar a la comunidad de Bukingham, con la medicion de su calle para empedrado ahogado.

En la comunidad de Las cuevas de igual manera se hicieron mediciones en su calle principal para empedrado ahogado.

Lo mismo paso para la comunidad de huanacaxtle y Buruato, tambien fueron muy afortunados para las mediciones de sus calles de empedrado ahogado; No podia faltar la comunidad de Rincon de calimayo con su medicion y reabilitacion para la red de agua potable

“Siempre lo he manifestado: la union hace la fuerza. Un gobierno cercano a su gente”

Ser persistente en los proyectos para llegar a la meta, por que la seguridad es primero se gestiono al Departamento de Proteccion Civil una poda de arboles muy intensa para evitar los riesgos causados por los fuertes viento y la lluvias.

Fueron varias semanas de trabajo, pero valio la pena al mantener a salvo a nuestra poblacion.

Sin dejar de cumplir la encomienda se colabora con la instalacion del mueble para recibir a nuestros adultos mayores para el apoyo del apoyo de bienestar; las cuales se benefician cuatro comunidades que comprenden la (Sede) de Colonia Moderna

Sin dejar de gestionar tambien se colabora con la instalacion de carpas en las comunidades para sus diferentes eventos .

Porque me interesa el bienestar de los jovenes hemos atendido su peticion, para promover y consientizar, de esta manera acerca del cuidado y poteccion del medio ambiente se hizo entrega de arboles frutales.

Porque una escuela limpia es una escuela saludable se entrego un kit de limpieza y material deportivo para fomentar el deporte en la educacion a los diferentes planteles educativos de la demacacion.

La poblacion en lo individual tambien tiene diferentes necesidades es por ello que se apoya con materiales de construccion para diferentes obras como la necesidad lo requiere .

Pensando en la economia y en las necesidades de nuestros pueblos se realizo un proyecto de laminas de asbesto y galvanizada con un subcidio del 50% de descuento donde se beneficio parte de la poblacion de cada comunidad de la demarcacion #5

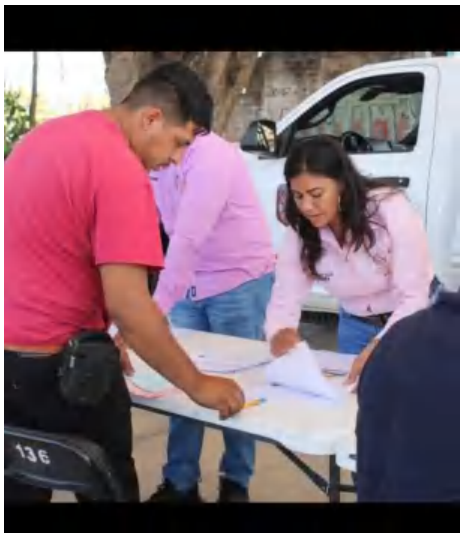

Un gobierno cercano a su gente

Las gestiones siguen esta ves al notar lo dificil que es que las personas se

Trasladen ala cabecera municipal para realizar los tramites de registro civil. Pues registro civil se vino ala comunidad de colonia moderna y miguel hidalgo, donde se espidieron actas de nacimiento, actas de defuncion ,registro de nacimiento, correcion de actas y asesorias legales.

De igual manera sigo colaborando con personas que requieren algun tipo de tramite de registro civil.

Nuestra niñez vive grandes momentos, una de ellas es la rosca de reyes hace que se dibuje una sonrrisa en su rostro.

Para el festejo del dia del niño se hizo, una organización para que todos los niños de todos los planteles educativos obtuvieran una bolsa de duldes de las comunidades de la demarcacion 5.

A los chiquitines de educacion inicial de Miguel Hidalgo se les hizo entrega de jugetes.

Trabajar en colaboracion con DIF municipal a sido todo un éxito

Sin duda un dia de conmemorar por el esfuerzo, cariño y dedicacion a cada una de las mujeres (10 de mayo).

Fue un gran gusto el poder contribuirles a mi bella demarcacion dentro de las que estuvieron Colonia Moderna, Escuela Primaria y Jardin de niños de Miguel Hidalgo, Bukinghan, Las cuevas, Rincon de Calimayo, Escuela Primaria El Huanacaxtle, Secundaria El Buruato,

De las cuales me siento muy agradecida y llevarles un detallito de corazon para festejar su gran dia, el dia de las madres.

Cuando vez la necesidad de tantas personas de un seguro medico que requieren de algun medicamento o estudio medico, estamos para apoyar, no hay nada mejor que tener la satisfaccion de que las personas esten bien.

Como toda una buena ciudadana tambien participe y se me aplico la vacuna contra el virus sars-cov2(covid 19) por salud social.

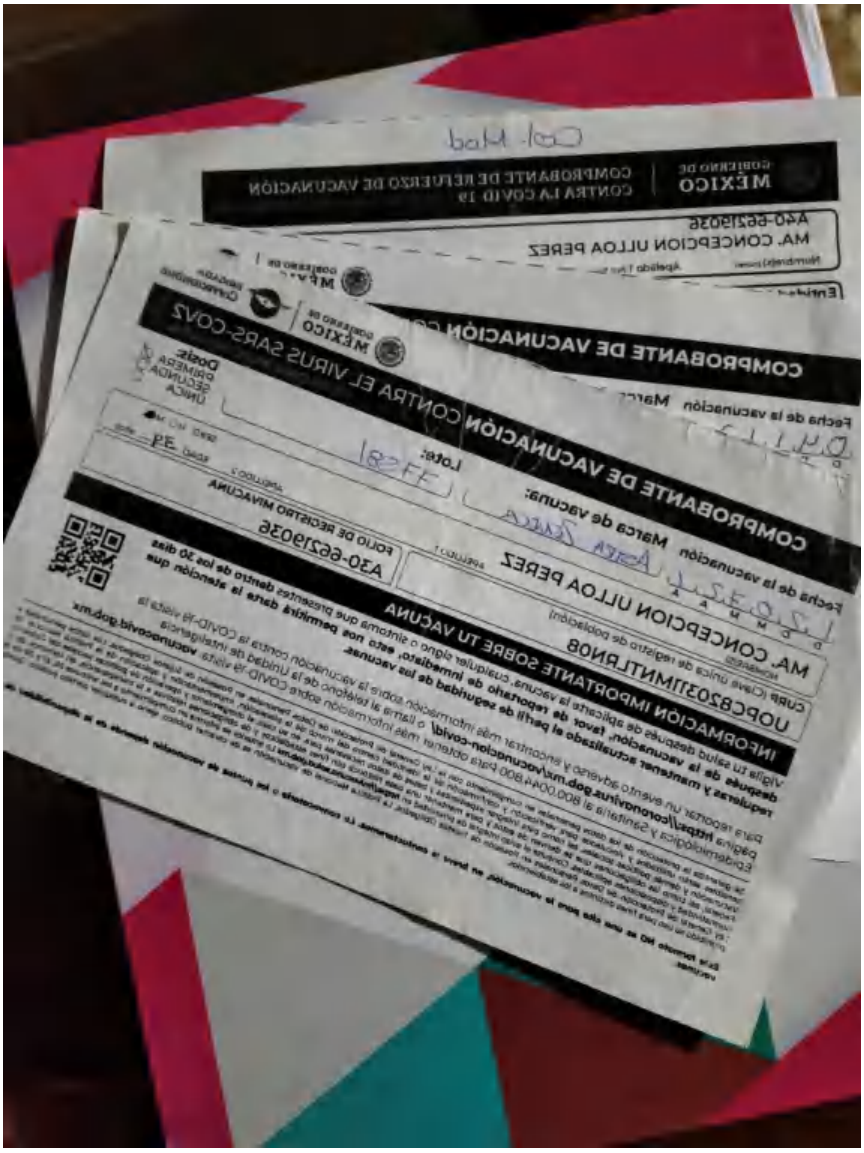

GOBIERNO MUNICIPAL
Santa María
Del Oro, Nay.
2021–2024

El tener un transporte especial para traslado cuando mas se nesecitan es de gran ayuda, estoy hablando de la ambulancia de Ayuntamiento Municipal,se han atendido casos muy sensibles de la poblacion.

El colaborar con la sociedad y apoyar es la escencia que nos caracteriza con la solidaridad, es participar para que personas inviertan en nuestros negocios y es contribuir a la economia social

La union hace la fuerza, en equipo se trabaja mejor, juntos se logran mucho mas cosas.

Aprender a levantar al que esta caido es tener una gran humanidad, siento un gran alegria al ser participe de eventos con causa donde se realizan juegos y se consume nuestra comida gastronomica.

El participar y ser espectador de todo los que nos llena de orgullo, nuestra cultura y tradiciones, la gastronomia no podia faltar esos antojitos mexicanos que nos caracterizan hoy y siempre.

.

Fomentar el deporte en nuestros niños y jovenes es reafirmar nuestros valores y crearles un futuro sano donde ellos sean los principales protagonistas.

GOBIERNO MUNICIPAL
Santa María
Del Oro, Nay.
2021-2024

En repetidas ocaciones he sido participe en reuniones con ejidatarios y ejidatarias donde se tratan puntos muy importantes, como buscar estrategias, dar soluciones y trabajar en equipo para el bien de la comunidad.

La atencion a alas personas es muy importante el platicar con ellas y escucharlas para juntos buscar la mejor manera para hacer gestion.

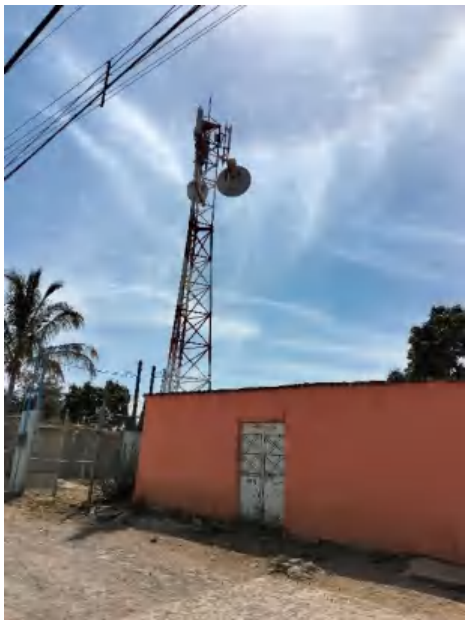

El mundo hoy esta en un clic de distancia y es por ello que gracias al trabajo en equipo, he sido participe de la inaguracion de la antena para el servicio de la red telefonica, por que la comunicación no solo es un derecho si no una necesidad, fueron tres años de gestion para conseguir este gran proyecto, gracias ala senadora Cora Cecilia y gran equipo de trabajo.

Los tiempos son perfectos, no podiamos dejar de festejar a todos los niños de la demarcacion con sus posadas navideñas, siento una emocion tan grandes al ver sus caritas felices.

Entregas de guias didacticas en el Municipio

Lavaderos puestos en TeleSecundaria

Inaguracion de calle empedrado ahogado calle travesia

Rompimiento de feria Santa Maria Del Oro “Encantadora “

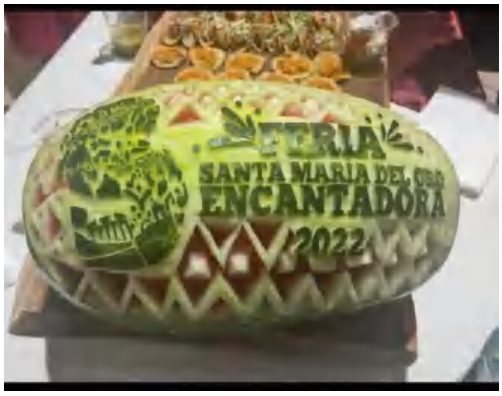

Rompimiento de feria Ixtlan Del Rio

Rompimiento de feria Compostela

Rompimiento de fiestas Ejidales Colonia Moderna

Rompimiento de la feria de San Pedro Lagunillas

Entrega de viveres a los damnificados de tuxpan

Campaña de limpieza en la Laguna de Santa Maria Del Oro

Entrega de libros en bibliotecas

Inauguracion del Juzgado Civico

Inauguracion de maquina crivadora en San Jose de Mojarras

Concurso de oratoria Juan Escutia

Cabildo Juvenil

Entrega de paneles solares en la comunidad de los guajes y polvorin

GOBIERNO MUNICIPAL
Santa María
Del Oro, Nay.
2021-2024

Homenaje a Esteban Baca Calderon Cofradia de Acuitapilco

Dia naranja 2022

GOBIERNO MUNICIPAL
Santa María
Del Oro, Nay.
2021-2024

Certificacion de la laguna de santa maria (Blue flag)

GOBIERNO MUNICIPAL
Santa María
Del Oro, Nay.
2021-2024

Arranque de actividades de semana santa en “La laguna”

GOBIERNO MUNICIPAL
Santa María
Del Oro, Nay.
2021-2024

Presentacion del estudio de movilidad y planeacion urbana de Santa Maria Del Oro

Desfile Revolucionario 20 de noviembre 112 aniversario

Santa Maria Del Oro

Entrega de desayunos escolares por parte de DIF Estatal

Reunion con Gobernadores tradicionales

Por que las tradiciones perduren “ invitacion a la fiesta del tambor de la comunidad huirrarrica”

}

Nuestras costumbres y tradiciones son la luz que ilumina nuestra alma y la pasión que destellan las miradas, muchas gracias con el corazón mi gente.

En cuanto a seguidar publica que es un organo preventivo para nuestro municipio y las localidades que lo conforman, el estar siempre alerta para salvaguardar a nuestra ciudadania, gracias por colaborar con el trabajo para proteger a la poblacion.

Entrega de obra Colonia Moderna , Miguel Hidalgo

Jornana Ciudadana, Colonia moderna

Festival navideño Cabecera Municipal

GOBIERNO MUNICIPAL
Santa María
Del Oro, Nay.
2021-2024